Decálogo del
BUEN ESTUDIANTE DE INGENIERÍA PETROLERA

1. Conoce...

Objetivos a lograr o las capacidades de desempeño a desarrollar en el curso, incluyendo su profundidad o nivel de desempeño desarrollado, que están en el programa de la asignatura correspondiente, dependiendo de cómo está diseñado el plan de estudios

2. Involúcrate...

Lo más posible en el punto anterior, porque esto es fundamental para lograr ser buen estudiante de Ingeniería Petrolera.

3. Analiza y mejora tus habilidades...

De aprendizaje o de desarrollo de capacidades de desempeño.

4. Tiempo efectivo...

Analiza de cuánto tiempo dispones como máximo, que depende de atender tus otras responsabilidades académicas, del descanso, comidas, traslados, recreación, etc.

5. Escucha y respeta...

Las opiones de los demás; recuerda que no se necesitan las mismas ideas para llevarse bien, pero sí el mismo respeto.

6. Mejora tus actitudes...

Porque son básicas en tu formación intelectual y física.

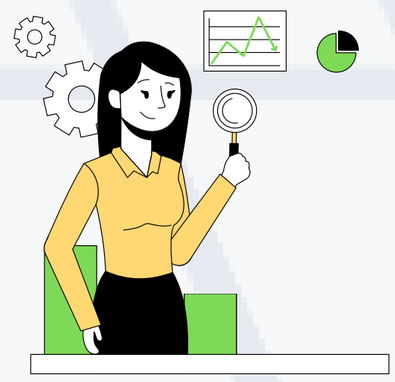

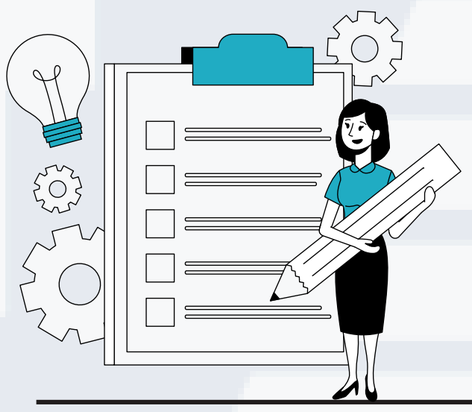

7. Valores familiares e institucionales...

Toma en cuenta los valores en tu familia y rige tu conducta por los valores de tu institución educativa.

8. Analiza qué obstáculos encuentras...

en tu formación o desarrollo profesional, así como la manera de superarlos.

9. Analiza de qué otros factores dependen tus objetivos...

el lograr los objetivos de aprendizaje o el desarrollo de capacidades de desempeño requeridas, así como lo que puedes hacer al respecto, en cada uno de esos factores.

10. Conscientízate...

en algunos casos, expresar las ideas puede ser muy sencillo, en comparación con ponerlas en práctica cotidianamente.

DR. RAFAEL RODRÍGUEZ NIETO

Ingeniero, Maestro y Doctor en Ingeniería Petrolera, Investigador jubilado por el IMP y Profesor jubilado por la UNAM. Premio 2018 en la Categoría “Innovación para la Formación de Ingenieros”, de la Academia de Ingeniería, Sener y Conacyt. Experto con más de 30 años, en el estudio de flujo de fluidos a través de medios porosos, para mejora de la extracción de hidrocarburos de los yacimientos, en el Instituto Mexicano del Petróleo.

Fue Consejero Técnico Propietario, miembro del Comité de Carrera de Ingeniería Petrolera, Coordinador de Carrera y Profesor de Tiempo Completo en la FI-UNAM. Se mantuvo en funciones en esta institución por más de 20 años antes de jubilarse, participando en el diseño, actualización y seguimiento de planes y programas de estudio, tema que a la fecha continúa investigando.