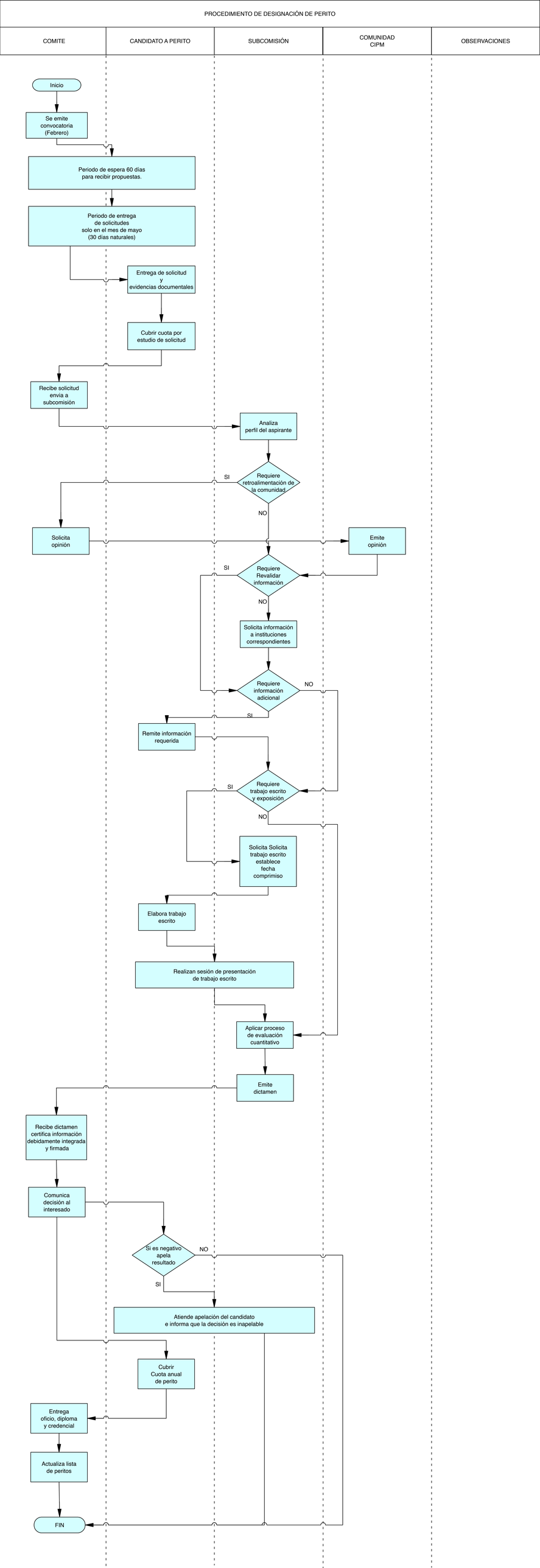
PROCEDIMIENTO DE DESIGNACIÓN DE PERITO
COMITE
CANDIDATO A PERITO
SUBCOMISIÓN
COMUNIDAD CIPM
OBSERVACIONES
Inicio
Se emite convocatoria (Febrero)
Periodo de espera 60 días para recibir propuestas.
Periodo de entrega de solicitudes solo en el mes de mayo (30 días naturales)
Entrega de solicitud y evidencias documentales
Cubrir cuota por estudio de solicitud
Recibe solicitud envia a subcomisión
Analiza perfil del aspirante
Requiere retroalimentación de la comunidad
SI
NO
Solicita opinión
Emite opinión
Requiere Revalidar información
SI
NO
Solicita información a instituciones correspondientes
Requiere información adicional
NO
SI
Remite información requerida
Requiere trabajo escrito y exposición
SI
NO
Solicita Solicita trabajo escrito establece fecha comprimiso
Elabora trabajo escrito
Realizan sesión de presentación de trabajo escrito
Aplicar proceso de evaluación cuantitativo
Emite dictamen
Recibe dictamen certifica información debidamente integrada y firmada
Comunica decisión al interesado
Si es negativo apela resultado
NO
SI
Atiende apelación del candidato e informa que la decisión es inapelable
Cubrir Cuota anual de perito
Entrega oficio, diploma y credencial
Actualiza lista de peritos
FIN