Visión Petrolera

ÓRGANO INFORMATIVO DEL
COLEGIO DE INGENIEROS PETROLEROS DE MÉXICO

Diciembre 2015

2016

FELIZ NAVIDAD
Y PRÓSPERO AÑO NUEVO
Les desea la Directiva Nacional del CIPM

VISÍTANOS
www.cipm.org.mx

ORGULLO Y COMPROMISO

Certificación en ingeniería petrolera a través del examen nacional de certificación en ingeniería petrolera, ENCIP

Distinguen a PEMEX como Empresa Incluyente "Gilberto Rincón Gallardo 2015"

Nuevo Museo Nacional de Energía y Tecnología (MUNET)

Inauguran exposición del IMP: "50 años generando y aplicando conocimientos"

Incursiona PEMEX en el mercado gasolinero en Estados Unidos

EN MOVIMIENTO

Tercera etapa de Ronda 1 supera expectativas de SENER

¿SABÍAS QUÉ?

Apagón Analógico en México

Floating production, storage and offloading (FPSO)

AÑO 01 - NÚMERO 07 - DICIEMBRE 2015 - EJEMPLAR GRATUITO PARA SU DISTRIBUCIÓN

ORGULLO Y COMPROMISO

Certificación en ingeniería petrolera a través del examen nacional de certificación en ingeniería petrolera, ENCIP

La primera aplicación del examen se llevará a cabo el día 16 de enero de 2016

Requisitos

- Contar con titulo y cédula profesional
- Demostrar ejercicio profesional de 3 años como mínimo
- Cumplir con inscripción ante el CIPM: formatos, información y pago.

Beneficios

- Contar con un diagnostico objetivo de fortalezas y debilidades de las competencias profesionales del ingeniero petrolero
- Certificar y reconocer las competencias profesionales del sustentante al ENCIP
- Apoyar la actualización de conocimientos, habilidades, actitudes y valores

Vigencia

- 5 años
- Recertificación a través de actividades de educación continua y evaluación parcial

Las inscripciones se llevaran a cabo del 23 de noviembre de 2015 al 10 de enero de 2016. Para mayores informes en Poniente 134 Núm 411, Col. San Bartolo Atepehuacán, C.P. 07730, México D.F. www.cipm.org.mx, e-mail: jaosorno@cipm.org.mx

Fuente: CIPM

Distinguen a PEMEX como Empresa Incluyente "Gilberto Rincón Gallardo 2015"

Petróleos Mexicanos recibió el Distintivo de Empresa Incluyente "Gilberto Rincón Gallardo 2015" por parte de la Secretaría del Trabajo y Previsión Social (STPS), en reconocimiento a su política laboral de igualdad de oportunidades, inclusión, desarrollo y la no discriminación de personas en situación de vulnerabilidad, como gestión de responsabilidad social y respeto a los derechos humanos.

Fuente: Comunicado PEMEX

Nuevo Museo Nacional de Energía y Tecnología (MUNET)

El Presidente Enrique Peña Nieto informó de la construcción del Museo Nacional de Energía y Tecnología (MUNET), a partir de una reconfiguración de lo que todavía se conoce como Museo Tecnológico de la Comisión Federal de Electricidad. En el proyecto de construcción del nuevo museo participan PEMEX, la Comisión Federal de Electricidad y el sector privado.

Ese nuevo espacio permitirá, dijo el Primer Mandatario, proyectar todo el proceso de modernización del sector energético de nuestro país.

Fuente: Comunicado PEMEX

Inauguran exposición del IMP: "50 años generando y aplicando conocimientos"

Al inaugurar la exposición "50 años generando y aplicando conocimientos", el titular del Instituto Mexicano del Petróleo (IMP), Ernesto Ríos Patrón, señaló que PEMEX es origen y destino de dicho organismo, que durante más de medio siglo ha sido palanca de la investigación en la industria de hidrocarburos en nuestro país.

El titular del IMP, acompañado por Édgar Torres, director general de PEMEX Fertilizantes, y Madsi Lomelí, gerente de Inclusión, realizaron un recorrido por la muestra en el vestíbulo principal de la Torre Ejecutiva de la Ciudad de México, donde se narran los 50 años del Instituto, y develaron posteriormente una placa conmemorativa.

Ríos Patrón recordó que hace medio siglo, en una condición similar de impulsar a la industria petrolera, se valoró la creación del IMP para concentrar en ella la investigación, ingeniería, formación, capacitación y desarrollo de capacidades técnicas.

Fuente: Comunicado PEMEX

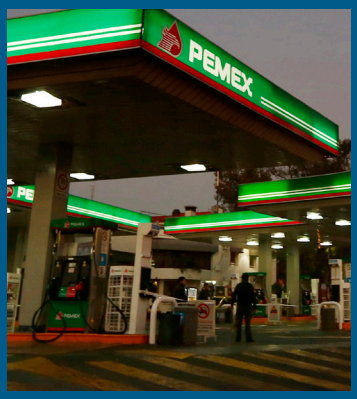

Incursiona PEMEX en el mercado gasolinero en Estados Unidos

Petróleos Mexicanos incursionó desde el pasado 3 de diciembre en el mercado estadounidense de gasolineras; en una primera etapa abrirán cinco estaciones de servicio en la ciudad de Houston, Texas.

Esta apertura forma parte de una estrategia de PEMEX para expandirse en Estados Unidos, de acuerdo con su mandato de enfocarse en actividades que le generen valor económico en el entorno de competencia derivado de la Reforma Energética.

Esta etapa piloto permitirá medir el impacto de la marca PEMEX contra otras e identificará oportunidades de negocio como parte del proceso de evaluación para una potencial entrada a mercado externos. Cabe señalar que las gasolinas que se venderán en estas estaciones de servicio provendrá del mercado mayorista estadounidense.

Fuente: Comunicado PEMEX

EN MOVIMIENTO

Tercera etapa de Ronda 1 supera expectativas de SENER

La CNH adjudicó los 25 contratos contemplados para la tercera fase de la Ronda 1, en 22 intervendrán firmas mexicanas.

En una sesión que duró alrededor de 12 horas, la Comisión Nacional de Hidrocarburos adjudicó el total de los 25 contratos petroleros que se contemplaban para la tercera etapa de la Ronda Uno donde se incluyeron campos de extracción de gas seco, aceite y gas condensado en áreas terrestres.

En 22 de los contratos intervendrán firmas mexicanas. Ocho empresas ganaron de manera individual y en cinco consorcios hay por lo menos una empresa nacional.

Con este resultado se rebasó la meta que tenía la Secretaría de Energía de adjudicar cinco contratos. La empresa mexicana con más contratos obtenidos fue Strata Campos Maduros, que se adjudicó las áreas contractuales 18 (Campo Peña Blanca), 20 (Campo Ricos) y 5 (Campo Carretas).

Le siguieron la Petrolera Perseus, Diavaz Offshore, Grupo Diarqco y Consorcio Manufacturero Mexicano con dos contratos cada uno.

Servicios de Extracción Petrolera Lifting de México, Construcciones y Servicios Industriales Globales, así como Sarreal ganaron un contrato cada uno.

¿Qué empresa ganó cada contrato?

Área contractual 23 Campo Tajón	Compañía mexicana Petrolera Perseus (regalía para el estado 60.8%). Consorcio formado por la holandesa Canamex Dutch y las mexicanas American Oil Tools y Perfolat de México.
Área contractual 7 Campo Cuichapa Poniente	Servicios de Extracción Petrolera Lifting de México (regalía para el estado 60.82%)
Área contractual 14 Campo Moloacán	Consorcio integrado por la holandesa Canamex Dutch y las mexicanas American Oil Tools y Perfolat de México (regalía para el estado 85.69%)
Área contractual 1 Campo Barcodón	Compañía Mexicana Diavaz Offshore (regalía para el estado 64.5%)
Área contractual 15 Campo Mundo Nuevo	Compañía Canadiense Renaissance Oil (regalía para el estado 80.69%)
Área contractual 16 Campo Paraíso	Consorcio integrado por GX Geoscience Corporation, Roma Energy Holdings y Tubular Technology (regalía para el estado 35.99%)
Área contractual 6 Campo Catedral	Empresa Mexicana Diavaz Offshore (regalía para el estado 63.9%)
Área contractual 25 Campo Topén	Compañía Canadiense Renaissance Oil (regalía para el estado 78.79%)
Área contractual 13 Campo Mayacaste	Compañía Mexicana Grupo Diarqco (regalía para el estado 60.36%)
Área contractual 11 Campo Malva	Compañía canadiense Renaissance Oil (regalía para el estado 57.39%)
Área contractual 18 Campo Peña Blanca	Compañía Mexicana Strata Campos Maduros (regalía para el estado 57.39%)
Área contractual 2 Benavides – Primavera	Consorcio integrado por Sistemas Integrales de Compresión, Nuvoil y Constructora Marusa (regalía para el estado 40.07%)
Área contractual 9 Campo Fortuna Nacional	Empresa Mexicana Petrolera Perseus (su propuesta de regalía par el estado fue de 36.88%)

Área contractual 20 Campo Ricos	Compañía Mexicana Strata Campos Maduros
Área contractual 12 Campo Maerógrafo	Consorcio Manufacturero Mexicano (regalía para el estado 34.25%).
Área contractual 5 Campo Carretas	Compañía Mexicana Strata Campos Maduros (regalía para el estado 50.86%)
Área contractual 19 Campo Pontón	Consorcio integrado por las firmas mexicanas Geo Estratos y Geo Estratos Mxoil Exploración y Producción (regalía para el estado 61.5%)
Área contractual 24 Campo Tecolutla	Consorcio integrado por las firmas mexicanas Geo Estratos y Geo Estratos Mxoil Exploración y Producción (regalía para el estado 68.4%)
Área contractual 22 Campo Secadero	Consorcio integrado por las firma Grupo R Exploración y Producción, con Constructora y Arrendadora México
Área contractual 8 Campo Duna	La compañía ganadora fue la firma mexicana Construcciones y Servicios Industriales Globales
Área contractual 21 Campo San Bernardo	Compañía ganadora fue la firma mexicana Sarreal (regalía para el estado 10.56%)
Área contractual 3 Campo Calibrador	Consorcio Manufacturero Mexicano (regalía para el estado 41.77%)
Área contractual 10 Campo La Laja	Consorcio integrado por las firmas mexicanas Geo Estratos y Geo Estratos Mxoil Exploración y Producción
Área contractual 4 Campo Calicanto	La compañía ganadora fue Grupo Diarqco
Área contractual 17 Campo Paso de Oro	Consorcio integrado por las firmas mexicanas Geo Estratos y Geo Estratos Mxoil Exploración y Producción

Fuente: www.sipse.com | diciembre 2015

Eventos del sector energético 2016

Enero

2016 Exploration and Production Winter Standards Meeting

18 de enero, Austin, Texas, Estados Unidos

Energy México Oil & Gas Power 2016 Expo & Congress

26 al 28 de enero, Ciudad de México

Febrero

4th México Electric Power Summit

10 de febrero, Ciudad de México

6to Expo Energía Perú 2016

17 y 18 de febrero, Lima, Perú

Marzo

Colombian Oil Gas Conference Offshore 2016

10 y 11 de marzo 2016 Barranquilla, Colombia

2do Foro Internacional Minería, Hidrocarburo, Energía e Industria

10 y 11 de marzo 2016 Rio de Janeiro, Brasil

Junio

Congreso Mexicano del Petróleo

8 al 11 de junio 2016 Monterrey, Nuevo León.

Petróleo mexicano registra peor año de la última década

La mezcla de petróleo mexicano registra su peor año en la última década, llegó a una baja histórica similar al 2008, registrando 27.74 dólares por barril.

Además, el petróleo estadounidense también registró su precio más bajo desde el 2009, llegando a los 35.62 dólares por barril.

Fuente: www.eluniversal.com.mx | diciembre 2015

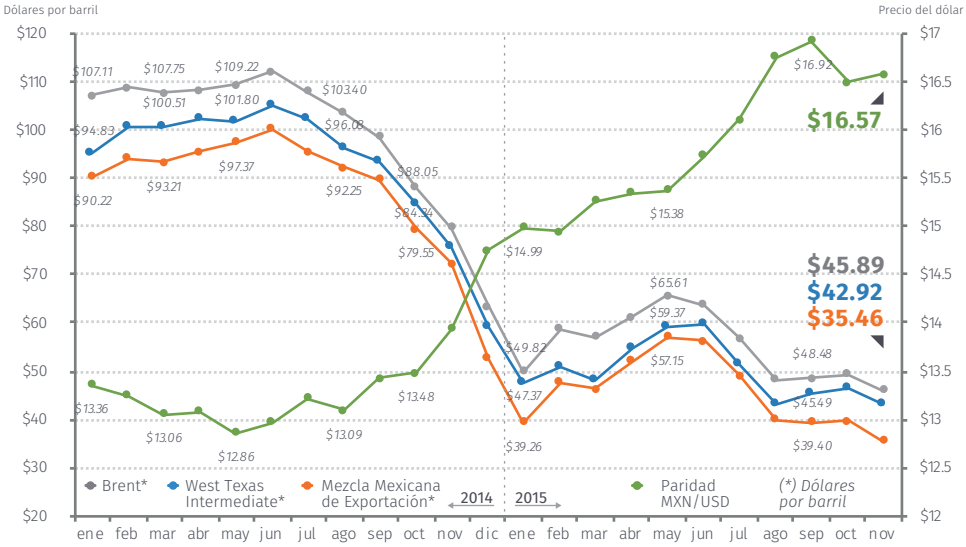

Datos calculados al 30 de noviembre de 2015

Inflación medida por el Índice Nacional de Precios al Consumidor enero-noviembre 2015

INPC	Mensual	Acumulada en el año	Anual
Ene 2015	-0.09%	-0.09%	3.07%
Feb 2015	0.19%	0.1%	3.00%
Mar 2015	0.41%	0.51%	3.14%
Abril 2015	0.26%	0.25%	3.06%
Mayo 2015	0.5%	-0.26%	2.88%
Junio 2015	0.17%	-0.09%	2.87%
Julio 2015	0.15%	0.06%	2.74%
Agosto 2015	0.21%	0.27%	2.59%
Septiembre 2015	0.37%	0.65%	2.52%
Octubre 2015	0.51%	1.16%	2.48%
Noviembre 2015	0.55%	1.72%	2.21%

Fuente: www.portalweb.sgm.gob.mx, www.banxico.org.mx

¿SABÍAS QUÉ?

Apagón Analógico en México

A fin de potenciar y asegurar la implantación de la Televisión Digital Terrestre (TDT), el Gobierno ha marcado una fecha a partir de la cual todas las emisiones analógicas deberán haber sido sustituidas por emisiones digitales.

La Comisión Federal de Telecomunicaciones (Cofetel) estableció que antes del 31 de diciembre de 2015 se cumpliera con el término de las transmisiones analógicas de la televisión abierta en México (apagón analógico). Este proceso deberá llevarse a cabo de manera escalonada y por ciudades.

Para sintonizar la TDT sigue estos 4 sencillos pasos.

Fuente: www.televisiondigital.mx

1 Un televisor digital.

2 O conectar un decodificador a tu televisor analógico.

3 En ambos casos, una antena que reciba señales VHF y UHF.

4 Finalmente resintoniza tus equipos.

Si tienes servicio de TV de paga, la **TDT** no cambiará la forma en la que ves televisión.

DIRECTORIO CIPM

Presidente
Ing. Juan Javier Hinojosa Puebla
Vicepresidente
M.C. Luis H. Ferrán Arroyo
Primer Secretario Propietario
M.I. Saúl Bautista Fragoso
Segundo Secretario Propietario
M.I. Sergio López Ramírez
Primer Secretario Suplente
M.I. Mario Alberto Vega Ibarra
Segundo Secretario Suplente
Dr. Fernando Samaniego Verduzco
Tesorero
Ing. José Baltazar Domínguez Hernández
Subtesorero
Ing. Juan Manuel Delgado Amador

JUNTA DE HONOR

Presidente
Dr. Heber Cinco Ley
Expresidente CIPM (2006-2008)
Miembros de la Junta de Honor
M.C. Carlos A. Morales Gil
Expresidente CIPM (2006-2008)
Dr. Néstor Martínez Romero
Expresidente CIPM (2008-2010)
M.I. Gustavo Hernández García
Expresidente CIPM (2010-2012)
M.A. José R. Serrano Lozano
Expresidente CIPM (2012-2014)

COMISIÓN DE PUBLICACIONES TÉCNICAS Y BOLETINES INFORMATIVOS

Coordinador
M.I. José Manuel Reyes Casarreal
Equipo de edición y redacción
M.I. José Antonio Ruiz García
M.B.A. León Daniel Mena Velázquez
M.I. Gilberto Alejandro Díaz Alcocer

COMISIÓN DE APOYO TÉCNICO E INFORMÁTICO

Coordinador
Ing. Jesús Guerra Chávez

CONTÁCTANOS

Dirección
Poniente 134, No. 411
Col. San Bartolo Atepehuacan
Deleg. Gustavo A. Madero. México, D.F.
Teléfonos
(55) 5260 6537 / (55) 5260 6848
E-mail
cipm_sede@cipm.org.mx

Síguenos en Twitter
www.twitter.com/CIPM_AC

VISITA NUESTRO SITIO WEB DESDE TU SMARTPHONE USANDO ESTE CÓDIGO QR